



CITTA'

IN

**FESTIVAL
DELLA RIGENERAZIONE
URBANA**

SCENA

13/17 dicembre 2023

ROMA

**AUDITORIUM
PARCO DELLA MUSICA
ENNIO MORRICONE**

MAXXI

CASA DEL CINEMA

scopri tutto il programma su
auditorium.com



Main sponsor



Città in Scena - Festival della rigenerazione urbana vuole valorizzare e raccontare la **forte capacità progettuale delle città italiane, in particolare di quelle intermedie**, che stanno mostrando forme e modelli per una trasformazione del nostro Paese nelle direzioni dell'inclusione, della sostenibilità e della resilienza, utilizzando spesso la cultura e le arti come elemento informante di questi processi.

Senza tralasciare i mutamenti in corso nelle grandi aree metropolitane nazionali e internazionali, interrogandosi sui principali snodi tematici legati al futuro sostenibile delle nostre aree urbane, Città in Scena promuove, **per la prima volta in Italia, 5 giorni di eventi e di incontri dedicati sia ad esperti che al grande pubblico incentrati sulla rinascita urbana e sociale delle città italiane**. Istituzioni, architetti, imprese, operatori economici, paesaggisti e scienziati protagonisti della scena nazionale e internazionale saranno ospiti di Auditorium Parco della Musica, MAXXI e Casa del Cinema.

Spettacoli e film d'autore completano un programma ricco di incontri e momenti di scambio, che vedrà la partecipazione degli amministratori di oltre 50 città italiane.

Un Paese che cambia col contributo di tecnici e cittadini e che sceglie il proprio futuro in maniera condivisa e democratica.

LEGENDA

+ **RACCONTI** LE CITTÀ SI RACCONTANO

+ **ARGOMENTI**

- L'ABITARE CONTEMPORANEO E I NUOVI SERVIZI
- CITTÀ E FINANZA SOSTENIBILI
- GLI USI TEMPORANEI: RIDARE UN SENSO AGLI SPAZI
- MODALITÀ E MODELLI DI GESTIONE PLURIENNALI
- L'INTELLIGENZA ARTIFICIALE AL SERVIZIO DELLE CITTÀ
- L'IMPATTO SOCIALE DELLA RIGENERAZIONE
- LA RIGENERAZIONE DAL BASSO
- SPORT E RIGENERAZIONE URBANA
- LE OPPORTUNITÀ DERIVANTI DALLE CER
- SENTIRE, PENSARE E IMMAGINARE LA CITTÀ

+ **PROGETTI**

- + SPAZIO
- + ADATTABILITÀ
- + VIVIBILITÀ
- + APPARTENENZA

+ **CONFRONTI**

- + CAGLIARI | CONNESSIONI
- + NAPOLI | PAESAGGI
- + GENOVA | GEOGRAFIE CLIMI
- + PALERMO | COMUNITÀ
- + MILANO | ECONOMIE
- + BARI | INFRASTRUTTURE
- + ROMA | PALINSESTI
- + VENEZIA | TURISMI

+ **DILEMMI**

+ **PRE-VISIONI**

LA CITTÀ INVISIBILE

LA SOLITUDINE DEGLI ALGORITMI

LE CITTÀ E LA SFIDA DEL DIGITALE

DA TOGLIERE IL FIATO

LE CITTÀ E LA SFIDA ECOLOGICA

VITE AI MARGINI

LE CITTÀ E LA SFIDA DELL'INCLUSIONE

SPETTACOLI

DOMENICO IANNAZONE

Che ci faccio qui - in scena

EMILIO CASALINI

Creatori di Bellezza

Emozioni, sogni, visioni, progetti, territori, vite, destini.

LEZIONI DI ROCK

CON ERNESTO ASSANTE, GINO CASTALDO E AUDITORIUM BAND

MOSTRE

RASSEGNA CINEMATOGRAFICA

INCONTRI BILATERALI

mercoledì 13

ORE 10:30 **Inaugurazione**

CON **Roberto Gualtieri** *Sindaco di Roma Capitale*

INTERVIENE

Matteo Salvini *Ministro delle Infrastrutture e dei Trasporti*

SALA OSPITI ORE 11

+ RACCONTI

Busto Arsizio Ex Carceri Asburgiche

Livorno Dogana D'acqua

Battipaglia Rigenerazione urbana area campo sportivo

Sant'Anna - rigenerazione mercato coperto

Pistoia San Lorenzo si Rigenera

Padova Soft City

Reggio Emilia Ex Officine Reggiane

Ravenna Residenza Studenti Isola S. Giovanni

DISCUSSANT **Francesco Miceli** *Presidente CNAPPC Architetti*,

Guendalina Salimei *T Studio* CON **Ledo Prato**

TEATRO STUDIO BORGNA ORE 11:30

+ CONFRONTI

+ NAPOLI | PAESAGGI

Daniela Colafranceschi *Università Federico II*, **Giuseppe Guida**

Università della Campania, **Michelangelo Russo** *Università*

Federico II, CON **Annalisa Metta** *Università di Roma Tre*

AUDITORIUMARTE ORE 11:30

+ ARGOMENTI

L'ABITARE CONTEMPORANEO E I NUOVI SERVIZI

RELATORI **Pietro Putetto** *CEO Planet Advisory*,

Regina De Albertis *Borio Mangiarotti SpA - da remoto*

COORDINATORE **Stefano Betti** *Vicepresidente ANCE*

TEATRO STUDIO BORGNA ORE 12:30

+ CONFRONTI

+ CAGLIARI | CONNESSIONI

Anna Maria Colavitti *Università di Cagliari*, **Paolo Galuzzi**

Sapienza Università di Roma, **Isabella Ligia** *Città Metropolitana*

di Cagliari CON **Mosè Ricci** *Sapienza Università di Roma*

AUDITORIUMARTE ORE 12:30

+ ARGOMENTI

CITTÀ E FINANZA SOSTENIBILI

Daniele Baronchelli *AD Progetto Doable S.r.l. Società Benefit*,

Anna Roscio *Executive Director Sales & Marketing Imprese*

Intesa Sanpaolo, **Elio Santoro** *General Manager Deloitte*

Climate & Sustainability

COORDINATORE **Massimo Angelo Deldossi** *Vicepresidente ANCE*

AUDITORIUMARTE ORE 14

+ ARGOMENTI

GLI USI TEMPORANEI: RIDARE UN SENSO AGLI SPAZI

Dario Marmo *Agenzia Lama*, **Valeria Soliano** *PlusValue*

COORDINATORE **Stefano Betti** *Vicepresidente ANCE*

SALA OSPITI ORE 14

+ RACCONTI

Brescia Magazzini Generali

Brescia Oltre la Strada

Aosta Quartiere Cogne

Napoli La Birreria

Padova Parco Iris

Salerno Porta Del Mare

Pellezzano Fondo Greco Hub

Terni Interest - Insieme Per Terni Est

DISCUSSANT **Marco Villani** *Vicesegretario generale Presidenza*

del Consiglio CON **Ledo Prato**

AUDITORIUMARTE ORE 15

+ ARGOMENTI

MODALITÀ E MODELLI DI GESTIONE PLURIENNALI

RELATORI **Daniele Pittèri** *AD Fondazione Musica per Roma*

E **Davide Albertini Petroni** *Presidente Confindustria*

Assoimmobiliare

COORDINATORE **Vanessa Pesenti** *Vicepresidente ANCE*

TEATRO STUDIO BORGNA ORE 16

+ PROGETTI

Patrizia Di Monte *GRAVALOSDIMONTE*

Giuseppe Scaglione *Università di Trento*

Jeannette Sordi *New York Institute of Technology*

CON **Elena Granata** *Politecnico di Milano*

Annalisa Metta *Università di Roma Tre*

Mosè Ricci *Sapienza Università di Roma*

E **Serena Baiani** *Sapienza Università di Roma*

AUDITORIUMARTE ORE 16:30

+ RACCONTI

Cuneo Il progetto del Parco Contemporaneo come motore di sviluppo

Lamezia Terme Lamezia Spazio-Generazione 2021

Vibo Valentia Piazza Martiri D'Ungheria

Pavia Pavia Città d'acqua

Cosenza Quartiere San Vito

DISCUSSANT **Marco Carletti** *Vicepresidente del Collegio Geometri*

e Geometri Laureati di Roma, **Michele Talia** *Presidente INU*

Istituto Nazionale di Urbanistica CON **Lorenza Fruci**

MAXXI ORE 17

LA CITTÀ INVISIBILE

A cura di **Fondazione MAXXI** e **Fondazione Giangiacomo**

Feltrinelli

LA SOLITUDINE DEGLI ALGORITMI

Le città e la sfida del digitale

L'onda del digitale trasforma le città. Gli spazi sociali si riducono a interazioni virtuali. I luoghi di aggregazione diventano arterie urbane in cui sfrecciano i lavoratori del food delivery. I negozi di quartiere cedono il passo all'imponente presenza della grande distribuzione. Le città sono sempre meno piazze e sempre più piattaforme: luoghi impersonali dove il ritmo è scandito dall'efficienza algoritmica e le persone sono sempre più social sul web e sempre più sole per le strade.

INTRODUCONO

Alessandro Giuli *Presidente Fondazione MAXXI*,

Massimiliano Tarantino *Direttore Fondazione Giangiacomo*

Feltrinelli

INTERVENGONO

Lorenza Baroncelli *Direttore MAXXI Architettura*,

Sergio Belardinelli *professore di Sociologia dei processi*

culturali, Università di Bologna, **Priscilla De Pace** *autrice*

e studiosa di Environmental Humanities **Mara Ferreri** *ricercatrice*

e docente di Geografia Politico-Economica, Politecnico di Torino

MODERA **Rosa Polacco** *autrice e conduttrice radiofonica,*

Rai Radio 3

AUDITORIUMARTE ORE 18

LA RIGENERAZIONE URBANA A BASE CULTURALE

E L'INNOVAZIONE SOCIALE

in collaborazione con la **Direzione Generale Creatività**

Contemporanea - MiC

CON **Angelo Piero Cappello** *Direttore Generale, DG Creatività*

Contemporanea MiC, **Lucio Argano** *Università Cattolica del*

Sacro Cuore, Milano, **Maria Vittoria Marini Clarelli** *DG Creatività*

Contemporanea MiC, **Roberta Franceschinelli** *Fondazione*

Unipolis, **Marco Montoli** *Cooperativa Il Ce.Sto*,

Ezio Micelli *IUAV di Venezia*

CON **Ledo Prato** *Segretario generale Mecenate 90 ETS*

SALA OSPITI ORE 18.30

+ ARGOMENTI

L'INTELLIGENZA ARTIFICIALE AL SERVIZIO DELLE CITTÀ

CON **Raffaele Laudani** *Assessore di Bologna con delega*

all'urbanistica - da remoto, **Marco Pistore** *Fondazione Bruno*

Kessler, **Antonio Cerqua** *Chief Innovation Officer Almaywave*

COORDINATORE **Massimo Angelo Deldossi** *Vicepresidente ANCE*

SALA PETRASSI ORE 21

SPETTACOLO

Domenico Iannacone

Che ci faccio qui - in scena

giovedì 14

SALA PETRASSI ORE 10

+ DILEMMI

CONVEGNO

Ex - Nuova vita alla città

INTRODUCE **Daniele Pittèri** *Amministratore Delegato Fondazione Musica per Roma*

INTERVENTI DI SALUTO

Ledo Prato *Segretario Generale Mecenate 90,*

Paolo Melone *Senior Director Coordinamento Marketing e*

Business Development Imprese Intesa Sanpaolo - da remoto,

Stefano Pareglio *Presidente Deloitte Climate & Sustainability*

LO SCENARIO

Daniela Vacca e **Donatella Vignani** *Ricercatrici Direzione Centrale per le statistiche ambientali e territoriali DCAT dell'ISTAT*

I CAMBIAMENTI

Ezio Micelli *IUAV di Venezia,* **Umberto Vattani** *Presidente della Venice International University,* **Domenico Iannacone** *Giornalista e autore*

INTERVIENE **Gennaro Sangiuliano** *Ministro della Cultura*

LE REGOLE E GLI STRUMENTI PER LA RIGENERAZIONE

CONDUCE **Stefano Betti** *Vicepresidente Ance,* **Roberto**

Rosso *Senatore (FI), relatore DDL rigenerazione urbana,*

Ciro Bonajuto *Vicepresidente Anci,* **Fulvio Bonavitacola**

Coordinatore Commissione Infrastrutture Conferenza delle

Regioni, **Calogero Mauceri** *Capo del Dipartimento per le opere*

pubbliche, le politiche abitative e urbane, le infrastrutture

idriche e le risorse umane e strumentali del Ministero delle

Infrastrutture

I PROTAGONISTI

Giancarlo Scotti *Amministratore Delegato CDP Real Asset Sgr,*

Giovanna Della Posta *Amministratore Delegato INVIMIT*

INTERVIENE **Andrea Abodi** *Ministro per lo Sport e per i Giovani*

SALUTI FINALI **Federica Brancaccio** *Presidente Ance*

COORDINA **Giorgio Santilli** *Fondatore Diarionuoviappalti.it*

TEATRO STUDIO BORGNA ORE 11

+ RI | GENER | AZIONE / PREVISIONI

In collaborazione con **UFFICIO SCOLASTICO REGIONALE LAZIO**

Presentazione dei manifesti delle scuole secondarie

per il progetto RI | GENER | AZIONE

A cura di **Mosè Ricci** con **Serena Baiani,** **Francesca Rossi,**

Diana Ciufò, **Gabriele Rossini,** **Fabrizio Tucci** *direttore*

dipartimento La Sapienza - Dipartimento di Pianificazione

Design Tecnologia dell'Architettura,

con la partecipazione dell'Assessore all'Urbanistica di Roma

Capitale **Maurizio Velocchia**

AUDITORIUMARTE ORE 14.30

LE RIFORME

Maurizio Gasparri *Presidente del Gruppo FI*

Mario Occhiuto *Capogruppo FI in Commissione Affari*

Costituzionali, **Marco Dreosto** *Componente della Commissione*

Bilancio, Gruppo Lega, **Michele Fina** *Componente della*

Commissione Ambiente, Gruppo PD, **Elena Sironi** *componente*

della Commissione Ambiente, Gruppo M5S, **Stefano Betti**

Vicepresidente Ance, **Federica Brancaccio** *Presidente Ance*

STUDIO 2 ORE 14:30

+ RACCONTI

Bergamo *Ex Carcere di S. Agata*

Bergamo *Sentierone Allungato*

Genova *Giardini Luzzati*

Potenza *Quartiere Bucaletto*

Treviso *Ex Caserma Salsa*

Monza *Ex Cotonificio Cederna*

Sarnico *Dolcevyta Residenze*

Bergamo *Il Camozzi*

CON **Consuelo Nava** *Università Mediterranea di Reggio Calabria,*

Mosè Ricci E **Ledo Prato**

TEATRO STUDIO BORGNA ORE 16

+ CONFRONTI

+ **GENOVA** | GEOGRAFIE CLIMI

Carmen Andriani *Università di Genova,*

Isabella Inti *Politecnico di Milano,*

Diego Zoppi *Executive Board Consiglio degli Architetti d'Europa*

CON **Elena Granata** *Politecnico di Milano*

STUDIO 2 ORE 16:30

+ RACCONTI

Udine *Experimental City*

Trieste *Dal Porto Vecchio Al Porto Vivo*

Lodi *Area Ex Linificio*

Ercolano *Via Cortili - Via Mare*

Grugliasco *Epicentro*

Catanzaro *Riqualificazione di immobili pubblici degradati*

Schio *Rigenerazione Urbana del centro città*

CON **Orazio Carpenzano,** **Annalisa Metta** *Università Roma Tre,*

Ledo Prato

TEATRO STUDIO BORGNA ORE 17

+ CONFRONTI

+ **PALERMO** | COMUNITÀ

Maurizio Carta *Università di Palermo - Assessore all'Urbanistica del Comune di Palermo,*

Manfredi Leone *Università di Palermo,*

Rosario Pavia *Inarch*

CON **Mosè Ricci** *Sapienza Università di Roma*

AUDITORIUMARTE ORE 17:30

+ ARGOMENTI

L'IMPATTO SOCIALE DELLA RIGENERAZIONE

Arda Lelo *Open-Impact,*

Giulio Cederna *Fondazione Paolo Bulgari*

COORDINATORE: **Piero Petrucco** *Vicepresidente ANCE*

TEATRO STUDIO BORGNA ORE 18

+ PROGETTI

James Corner *Field Operations,* **Joao Nunes** *PROAP*

CON **Elena Granata** *Politecnico di Milano,*

Annalisa Metta *Università di Roma Tre,*

Mosè Ricci *Sapienza Università di Roma*

E **Francesca Rossi** *Sapienza Università di Roma*

MAXXI ORE 18

LA CITTÀ INVISIBILE

A cura di **Fondazione MAXXI** e **Fondazione Feltrinelli**

DA TOGLIERE IL FIATO *Le città e la sfida ecologica*

Consumo di suolo e inquinamento dell'aria, riscaldamento globale e dissesto idrogeologico compromettono l'ambiente,

la nostra salute e la nostra qualità di vita. La città, ora,

è chiamata a diventare protagonista della rivoluzione green:

abbiamo bisogno di immaginare le future città ideali, luoghi

che rappresentino la raggiunta capacità dell'uomo di realizzare

le sue aspirazioni all'interno dei limiti imposti dalla finitezza del

pianeta che abitiamo e delle sue risorse.

INTERVENGONO **Simona Giampaoli** *Istituto Superiore Sanità,*

Margherita Guccione *Direttore scientifico Grande MAXXI,*

Roberto Mezzalama *ingegnere ambientale, Università di Torino*

MODERA **Rosa Polacco** *autrice e conduttrice radiofonica,*

Rai Radio 3

SALA PETRASSI ORE 21

SPETTACOLO

EMILIO CASALINI

Creatori di Bellezza

Emozioni, sogni, visioni, progetti, territori, vite, destini

venerdì 15

SPAZIO RISONANZE ORE 10

+ RACCONTI

Firenze Granaio dell'abbondanza

Firenze Lumen

Castelluccio di Norcia Progetto di Rigenerazione Urbana
Procedimenti, Tecniche e Attuazione

San Gimignano Ex Carcere di S. Domenico

Savona Ex Ospedale S. Paolo

Savona Palazzo Della Rovere

Matera Lavori di realizzazione del Parco Intergenerazionale
nelle aree di Piazza della Visitazione e Piazza Matteotti

CON **Consuelo Nava** *Università Mediterranea di Reggio Calabria*,

Andrea Margaritelli *Presidente InArch*,

Daniele Pittèri *Amministratore Delegato Fondazione Musica
per Roma*

SALA OSPITI ORE 10:30

+ ARGOMENTI

LA RIGENERAZIONE DAL BASSO

CON **Agnese Bertello** *Ascolto Attivo*,

Ambrogio Prezioso *Senior Partner Cittamoderna*

COORDINATORE **Piero Petrucco** *Vicepresidente ANCE*

AUDITORIUMARTE ORE 11

+ PROGETTI

PRESENTAZIONE DEL MASTERPLAN PARCO DELLA MUSICA

realizzato da **Renzo Piano Building Workshop**

SALA OSPITI ORE 11:30

+ ARGOMENTI

SPORT E RIGENERAZIONE URBANA

Alessandro Onorato *Assessore al Turismo, Grandi Eventi e Sport
Roma Capitale*,

Marco Mezzaroma *Presidente di Sport e Salute*

COORDINATORE **Antonio Ciucci** *Presidente Ance Roma - Acer*

SPAZIO RISONANZE ORE 12

+ RACCONTI

Lecco Piccola Revolution - dall'ex scalo merci all'hub
per giovani e cultura

Maniago Ex Pinzana

Torino Cavallerizza

Torino Politecnico

San Giuliano Terme Scuola Superiore Sant'Anna di Pisa

Napoli Rigenerazione urbana e beni comuni:

l'esperienza del Comune di Napoli

DISCUSSANT **Domenico Perrini** *Presidente CNIngegneri*,

Chiara Rizzi *Università della Basilicata*

CON **Lorenza Fruci** E **Ledo Prato**

SALA OSPITI ORE 12:30

+ ARGOMENTI

LE OPPORTUNITÀ DERIVANTI DALLE CER

Giuseppe Dasti *Desk Energy & Utilities Intesa Sanpaolo*,

Edoardo Zanchini *Direttore Ufficio Clima Comune di Roma*

COORDINATORE **Antonio Piciocchi** *Partner Deloitte*

SPAZIO RISONANZE ORE 14:30

+ CONFRONTI

+ BARI | INFRASTRUTTURE

Mariella Annese *Politecnico di Bari*,

Sarah Gainsforth *Giornalista*,

Marialessandra Secchi *Politecnico di Milano*

CON **Annalisa Metta** *Università di Roma Tre*

SALA OSPITI ORE 15

+ ARGOMENTI

SENTIRE, PENSARE E IMMAGINARE LA CITTÀ

Stefano Velotti *Università Sapienza Roma*,

Guendalina Salimei *T Studio*

COORDINATORE **Federica Brancaccio** *Presidente ANCE*

SPAZIO RISONANZE ORE 16

+ CONFRONTI

+ MILANO | ECONOMIE

Nina Bassoli *Triennale di Milano*,

Claudio Calvaresi *Politecnico di Milano*,

Lucia Tozzi *Giornalista*

CON **Elena Granata** *Politecnico di Milano*,

Annalisa Metta *Università di Roma Tre*

SALA OSPITI ORE 16:30

+ RACCONTI

Empoli Hope

Livorno Hangar Creativi

Salerno Valorizzazione della Costa

Trento Rigenerazione del Quartiere S. Chiara

Benevento Alloggi Erp di Via Cosimo Nuzzolo

CON **Sara Favargiotti** E **Ledo Prato**

TEATRO STUDIO BORGNA ORE 17

+ PROGETTI

BARCELLONA

Josep Bohigas *Escola Tècnica Superior d'Arquitectura de Barcelona*,

Manuel Gausa *Università di Genova*,

Carles Llop *Escola Tècnica Superior d'Arquitectura de Vallès*

CON **Elena Granata** *Politecnico di Milano*,

Annalisa Metta *Università di Roma Tre*,

Mosè Ricci *Sapienza Università di Roma*

E **Serena Baiani** *Sapienza Università di Roma*

SPAZIO RISONANZE ORE 18

LA CITTÀ INVISIBILE

A cura di **Fondazione MAXXI** e **Fondazione Feltrinelli**

VITE AI MARGINI

Le città e la sfida dell'inclusione

Anziani, migranti, neet, persone senza fissa dimora, lavoratori irregolari: è lunga e ben nutrita la lista di quei soggetti che rischiano di rimanere nell'ombra fuori dalla maglia delle politiche. Soggetti i cui bisogni non trovano del tutto cittadinanza e che conducono esistenze ai margini. Vite sull'orlo dell'invisibilità che ci parlano di città in cui cresce l'indifferenza e si fa più acuto il bisogno di reti di protezione sociale.

Agostino Petrillo *architetto e filosofo, Politecnico di Milano*,

Paola Piscitelli *ricercatrice e documentarista urbana, Hamburg
Universität*,

Giustino Trincia *Direttore Caritas Roma*,

Alessandro Balducci *architetto e professore di Pianificazione*

e *Politiche Urbane, Politecnico di Milano*,

Walter Tocci *politico, già vicesindaco di Roma*

MODERA **Rosa Polacco** *autrice e conduttrice radiofonica,
Rai Radio 3*

SALA PETRASSI ORE 21

SPETTACOLO

LEZIONI DI ROCK

Le città New York, Chicago, San Francisco.

Ernesto Assante e Gino Castaldo e Auditorium Band

Ogni città americana è un mondo a sé stante, ogni città è costruita attorno a leggende e realtà, ogni città ha un suono, una storia, dei personaggi che hanno contribuito a costruirla. Ogni città è un'America diversa, fatta di musiche differenti che fanno parte del "cityscape", sono strettamente legate al "panorama", sono parte integrante dell'architettura delle metropoli.

AuditoriumBand

Gigi De Rienzo *basso e direzione*

Paolo Di Ronza *voce*

Osvardo Di Dio *chitarra e voce*

Gigi Patierno *sax e armonica*

Paolo Sessa *tastiere*

Claudio Romano *batteria*

sabato 16

dal 13 al 16 dic

SALA OSPITI ORE 10:30

+ RACCONTI

Crotone Recupero del Quartiere Periferico Tufolo

Caserta Rione Acquaviva Ed Area Ex Saint Gobain

Novara La Piazza Verde E Sport Per Tutti A S. Andrea

Catania Il Museo dell'Etna

DISCUSSANT: **Beniamino Quintieri** *Presidente ICS,*

Consuelo Nava *Università Mediterranea di Reggio Calabria*

CON **Ledo Prato**

SPAZIO RISONANZE ORE 10:30

Conferenza

+ CONFRONTI

+ ROMA | PALINSESTI

Francesco Aymonino *Ordine Architetti di Roma,*

Francesco Cellini *Accademia di San Luca,*

Paola Viganò *Istituto Universitario di Architettura Venezia*

CON **Mosè Ricci** *Sapienza Università di Roma*

SPAZIO RISONANZE ORE 11:30

+CONFRONTI

+ VENEZIA | TURISMI 7

Alessandra Battisti *Sapienza Università di Roma,*

Laura Fregolent *Istituto Universitario di Architettura Venezia,*

Elena Ostanel *Istituto Universitario di Architettura Venezia,*

CON **Elena Granata** *Politecnico di Milano,*

Annalisa Metta *Università di Roma Tre*

SALA OSPITI ORE 12

+ RACCONTI

Pordenone Ex Birreria

Parma Mas - Mosaico Abitativo Solidale

Mantova Nuovo Parco di Palazzo Te

Varese Nuovo Polo Culturale di Piazza Repubblica e Nuovo

Teatro di Piazza XX Settembre

CON **Ledo Prato** E **Chiara Rizzi** *Università della Basilicata*

TEATRO STUDIO BORGNA ORE 12:30

+ PROGETTI

Dan Budik

CON **Elena Granata** *Politecnico di Milano,*

Annalisa Metta *Università di Roma Tre,*

Mosè Ricci *Sapienza Università di Roma*

E **Francesca Rossi** *Sapienza Università di Roma*

MOSTRE

FOYER PETRASSI

MOSTRA RI | GENER | AZIONE

Gli studenti delle scuole superiori romane progettano il futuro: esposizione degli abstract dei progetti di rigenerazione del proprio habitat urbano realizzati dagli studenti delle scuole romane

a cura di **Mosè Ricci** con **Francesca Rossi, Serena Baiani** e **Diana Ciuffo** *ARU Sapienza Università di Roma*

AUDITORIUMARTE

RIGENARRAZIONI: storie di comunità urbane

a cura **delle studentesse e degli studenti della XIII edizione del Master in Management delle Risorse Artistiche e Culturali,** promosso dall'**Università IULM** e dalla **Fondazione Roma.**

Tra le questioni che emergono con sempre maggiore urgenza nel panorama contemporaneo si impone il tema della qualità della vita nelle città (obiettivo 11 dell'Agenda ONU 2030 per lo Sviluppo Sostenibile).

In questo contesto l'esposizione valorizza una selezione di realtà che operano per promuovere la coesione e l'integrazione sociale attraverso il ricorso a pratiche artistiche e culturali con un approccio partecipativo o bottom-up.

Saranno presenti in mostra l'**Associazione Trame di Quartiere** (Catania), l'**Associazione ScalzaBanda** (Napoli), **Fare Ala** (Palermo) e **Laboratorio di Città Corviale** (Roma), anche attraverso propri rappresentanti disponibili a dialogare con il pubblico

FOYER PETRASSI

PERCORSO LE CITTÀ SI RACCONTANO

Percorso espositivo video di consultazione dei progetti di rigenerazione delle amministrazioni locali che presenteranno i propri lavori nella sezione **+RACCONTI**

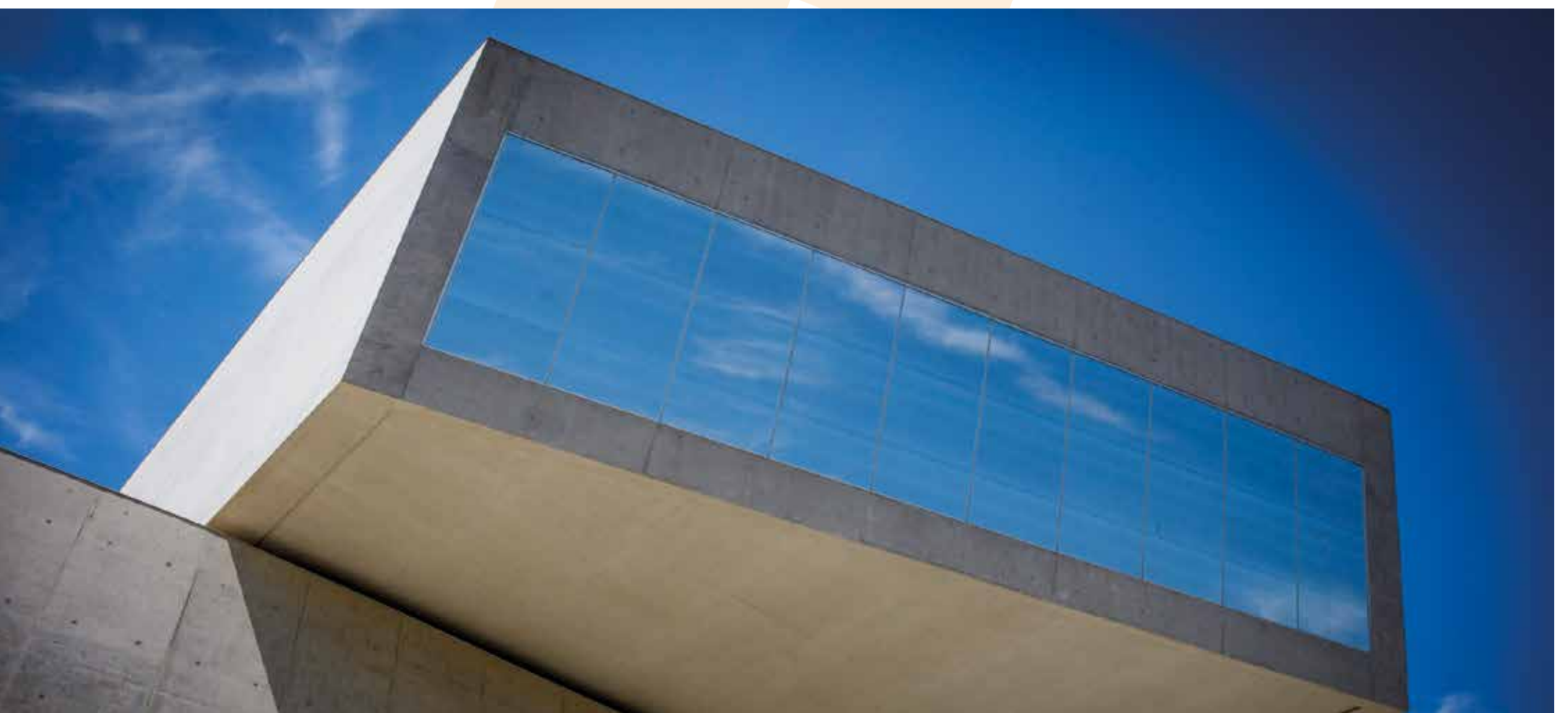

dal 15 al 17 dic

MAXXI

RASSEGNA VIDEO

a cura di FONDAZIONE MAXXI

Venerdì 15

ORE 16 | **BEST IN THE WORLD** 2022, 57 min

segue **LA NAVE** 2020, 43 min

Sabato 16

ORE 11.30 | **LA NAVE** 2020, 43 min

ORE 16 | **ROBIN HOOD GARDENS**, 90 min

Domenica 17

ORE 11.30 | **ROBIN HOOD GARDENS**, 90 min

ORE 16 | **BEST IN THE WORLD** 2022, 57 min

segue **LA NAVE** 2020, 43 MIN

BEST IN THE WORLD

Copenaghen, un tempo magnifico esempio di città alla portata di tutti, è oggi diventata una bolla accessibile solo ai ricchi. Copenaghen è l'esempio di uno sviluppo che affronteranno anche altre città? Il documentario di **Hans Christian Post** indaga il rovescio della medaglia della trasformazione che la capitale della Danimarca ha subito negli ultimi decenni: da città industriale sommersa da debiti a paesaggio urbano neoliberista. Interrogando architetti, attivisti e scrittori, il film fa il punto sullo sviluppo di Copenaghen e dimostra che è in gioco la vivibilità della città.

ROBIN HOOD GARDENS

Il complesso residenziale Robin Hood Gardens, realizzato nel 1972 e oggi demolito, è una storia di complessità e contraddizioni dell'architettura moderna. Il progetto degli architetti Alison e Peter Smithson è stato un capolavoro incompiuto o un fallimento? Il film di **Thomas Beyer e Adrian Dorschner** cattura l'edificio in tutto il suo splendore prima che venga demolito, raccogliendo le riflessioni degli abitanti, di critici e sostenitori del progetto, per determinare la vera eredità di questa utopia di cemento.

LA NAVE

La Nave racconta uno spaccato della recente storia delle Vele di Scampia, tra il 2017 e i primi mesi del 2020 poco prima della demolizione della Vela verde, restituendo una visione inedita del quartiere. Adottando una prospettiva non convenzionale, il film di **Hans Wilschut** decostruisce il paesaggio architettonico delle Vele dall'interno, lasciando che sia la voce dei suoi abitanti a descriverlo.

Le parole si sovrappongono a potenti immagini che raccontano i caratteri architettonici e spaziali, le relazioni tra territorio e abitanti, le attese e le prospettive future.

CASA DEL CINEMA

RASSEGNA CINEMATOGRAFICA

A cura di **Fondazione Cinema per Roma**

Direzione artistica **Paola Malanga**

Info e biglietteria www.casadelcinema.it

Venerdì 15

SALA FELLINI ORE 18

25TH HOUR (LA 25^A ORA)

(Stati Uniti, 2002, 135') di **Spike Lee**

Cast: Edward Norton, Philip Seymour Hoffman, Barry Pepper, Rosario Dawson

SALA FELLINI ORE 20:30

WELCOME VENICE

(Italia, 2021, 100') di **Andrea Segre**

Cast: Paolo Pierobon, Andrea Pennacchi, Ottavia Piccolo, Roberto Citran, Sara Lazzaro, Giuliana Musso, Anna Bellato, Sandra Toffolatti

Sabato 16

SALA FELLINI ORE 16

ESTATE ROMANA

(Italia, 2000, 87') di **Matteo Garrone**

Cast: Rossella Or, Monica Nappo, Salvatore Sansone, Victor Cavallo

SALA FELLINI ORE 18

VICKY CRISTINA BARCELONA

(Spagna/Stati Uniti, 2008, 96') di **Woody Allen**

Cast: Rebecca Hall, Scarlett Johansson, Javier Bardem

SALA FELLINI ORE 20:30

NOSTALGIA

(Italia, 2022, 117') di **Mario Martone**

Cast: Pierfrancesco Favino, Francesco Di Leva, Tommaso Ragno, Aurora Quattrocchi, Nello Mascia, Sofia Essaïdi

Domenica 17

SALA FELLINI ORE 16

LOST IN TRANSLATION (LOST IN TRANSLATION - L'AMORE TRADOTTO)

(Stati Uniti/Giappone, 2003, 104') di **Sofia Coppola**

Cast: Scarlett Johansson, Bill Murray, Giovanni Ribisi, Anna Faris, Akiko Takeshita

SALA FELLINI ORE 18

TANO DA MORIRE

(Italia, 1997, 80') di **Roberta Torre**

Cast: Adele Aliotta, Maria Aliotta, Annamaria Confalone, Mimma De Rosalia, Ciccio Guarino, Enzo Paglino



CITTÀ IN SCENA 2023

FESTIVAL DELLA RIGENERAZIONE URBANA

ROMA - 13/17 DICEMBRE 2023

Promosso da



ANCE ASSOCIAZIONE NAZIONALE COSTRUTTORI EDILI

ASSOCIAZIONI MECEENATE 90



In collaborazione con



Con il patrocinio di



Partner istituzionale



Main sponsor

INTESA SANPAOLO Deloitte.

COMITATO DEI GARANTI

Presidente

Giuseppe De Rita

Membri

Orazio Carpenzano (Roma Sapienza)
Elena Dellapiana (Politecnico Torino)
Elena Granata (Politecnico Milano)
Andrea Margaritelli (InArch)
Annalisa Metta (Roma Tre)
Francesco Miceli (CNArchitetti)
Consuelo Nava (Università Mediterranea di Reggio Calabria)
Irene Sasseti (CNIgegneri)
Ambrogio Prezioso (Cittamoderna)
Mosé Ricci (Roma Sapienza)
Chiara Rizzi (Unibas)
Guendalina Salimei (T Studio)
Maurizio Savoncelli (CNGeometri)
Michele Talia (INU)

COMITATO DI ESPERTI

Elena Granata (Politecnico di Milano)
Annalisa Metta (Università di Roma Tre)
Mosè Ricci (Sapienza Università di Roma)

Programma a cura di

ANCE, Fondazione Musica per Roma, Mecenate 90 ETS

e di

Elena Granata e Annalisa Metta (Confronti, Progetti), Mosè Ricci

Si ringrazia per la collaborazione

la Facoltà di Architettura di Sapienza
e il Dipartimento di Architettura di RomaTre

✖ MAXXI

✖ AUDITORIUM
PARCO
DELLA MUSICA
ENNIO MORRICONE

✖ CASA DEL CINEMA

INFO

**AUDITORIUM PARCO DELLA MUSICA
ENNIO MORRICONE**
VIALE PIETRO DE COUBERTIN - 00196 ROMA
auditorium.com

CASA DEL CINEMA
VILLA BORGHESE
LARGO MARCELLO MASTROIANNI, 1 - 00197 ROMA
casadelcinema.it

MAXXI
VIA GUIDO RENI, 4/A - 00196 ROMA
maxxi.art

MODALITÀ DI ACCESSO

L'ingresso è libero anche senza biglietto.
Il biglietto non garantisce il posto ma dà diritto all'ingresso
con una fila prioritaria, previa disponibilità di posto
all'interno di ciascuna sala.
I biglietti sono emessi in numero limitato.

Per le modalità d'accesso in sala alla Casa del Cinema,
consultare il sito casadelcinema.it

IL PROGRAMMA POTREBBE SUBIRE VARIAZIONI

