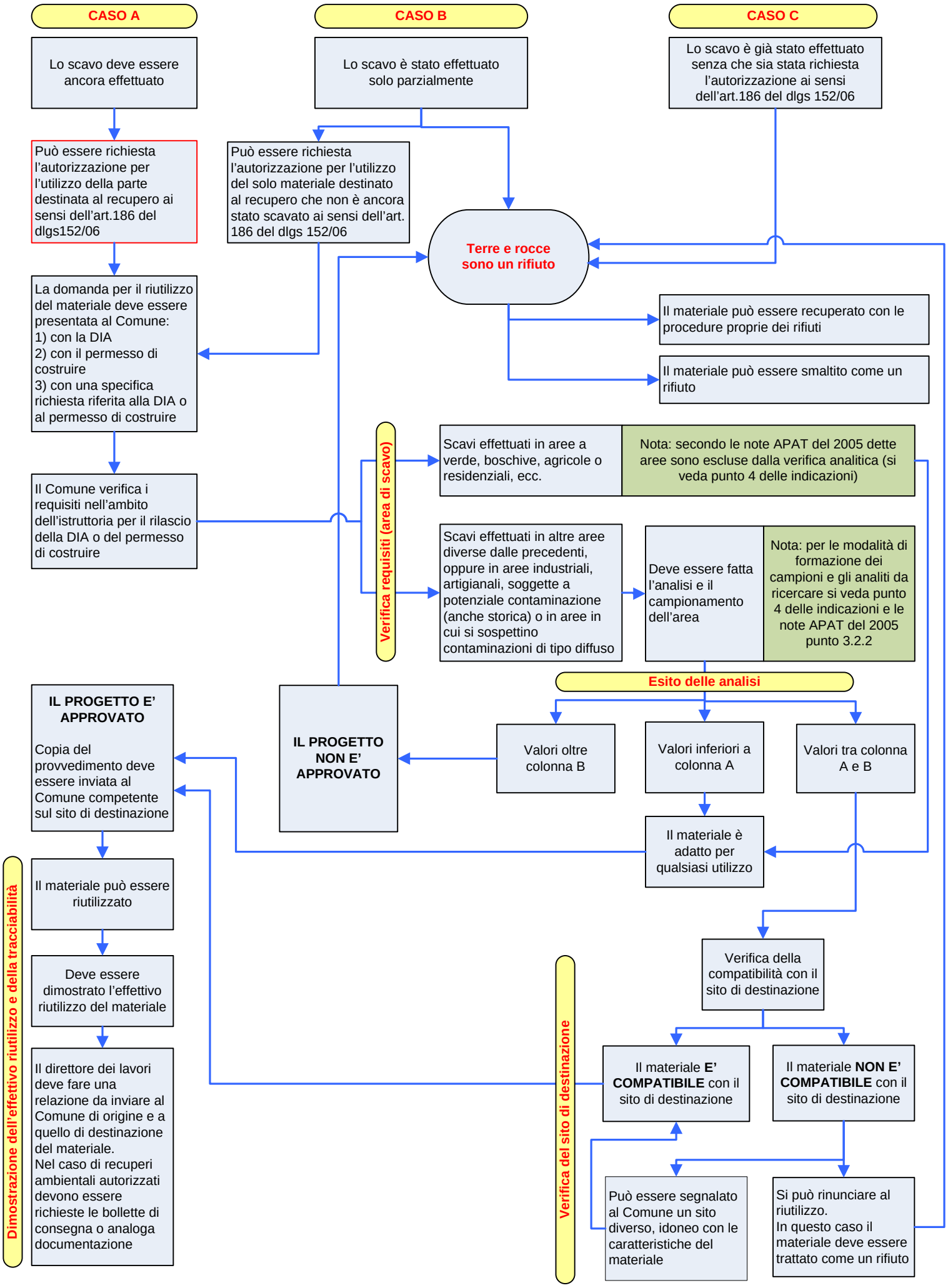INDIRIZZI PER L'UTILIZZO E LA GESTIONE DELLE TERRE E ROCCE DA SCAVO NEI LAVORI PRIVATI SOTTOPOSTI A D.I.A. O A PERMESSO DI COSTRUIRE